



600 - 07

Caldas Antioquia, 25/09/2024



20240927115744137722
Comunicaciones Oficiales despachadas
Septiembre 27, 2024 11:57
Radicado 20242007722



Señor
Anónimo
3207953031
Vereda La Quiebra
Caldas Antioquia.

Asunto: Respuesta a PQRS N°202409004822.

Respetado señor Anónimo, reciba un cordial saludo.

Desde secretaría de Planeación se realizó visita técnica por parte de la ingeniera ambiental y el ingeniero geólogo.

La razón principal de la visita fue analizar un presunto botadero irregular ubicado hacia uno de los castados de la carrilera, en el sector conocido como el reversadero de la Quiebra.



Ilustración 1. Vista hacia el W



Ilustración 2. Vista hacia el SW

En la visita prospectiva se evidenció un acopio no técnico de suelo, escombros y basuras, el cual representa una amenaza de deslizamiento y, debido a la cercanía de la ladera sobre la que está depósito antrópico (botadero) con una fuente hídrica ubicada en cotas inferiores, en caso de la manifestación de un deslizamiento en épocas de alta pluviosidad, podría desencadenarse un taponamiento y represamiento de la quebrada, propiciando la ocurrencia de una creciente súbita o avenida aluviotorrenciales.

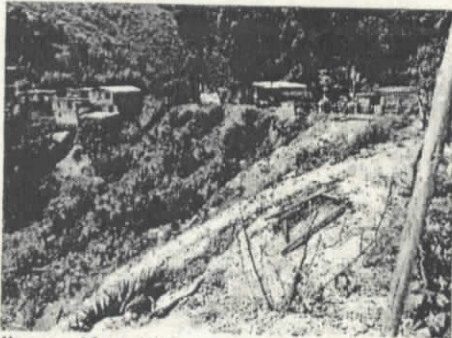

Por lo tanto, se remitirá el caso a Corantioquia y a la inspección de control urbanístico.

Atentamente,

Mauricio Soto Ocampo
Secretario de despacho
Secretaría de Planeación
Anexo: 2 folios

	Nombres Completos	Cargo	Firma	Fecha
	Tomás Buriticá Vásquez	Contratista		25/09/2024
Proyectó:	Maria Isabel Gómez Campuzano	Ing ambiental Contratista	Maria Isabel G	25/09/2024
Revisó:	Mauricio Soto Ocampo	Secretario de Despacho		25/09/2024
Aprobó:	Mauricio Soto Ocampo	Secretario de Despacho		25/09/2024



Alcaldía de Caldas



2024092708292242552

600 - 07 - 07

Memorando
Septiembre 27, 2024 8:29
Radicado 2024-002552



Caldas Antioquia, 26/09/2024

Para: **Carlos Mario Gaviria Velez**
Secretario de despacho
Secretaría de seguridad y convivencia

De: **Mauricio Soto Ocampo**
Secretario de despacho
Secretaría de Planeación

Asunto: Remisión radicado 202409004822

Secretario de despacho, reciba un cordial saludo.

Como secretario de planeación, me permito comunicarle que la ingeniera ambiental y el ingeniero geólogo adscritos a esta dependencia, realizarón visita de verificación al reversadero de la Vereda La Quebra, evidenciándose un acopio no técnico de suelo, escombros y residuos ordinarios el cual representa una amenaza de desplizamientos y debido a la cercanía de la ladera sobre la cual está el antrópico (Botadero) con una fuente hídrica ubicada en cotas inferiores, en caso de la manifestación de un deslizamiento en épocas de incremento de pluviosidad podría desencadenarse un taponamiento y represeamiento de la quebrada, propiciando la ocurrencia de una creciente súbita o avenida aluviotorrencial, remitimos para se tomen las medidas ante la presunta infracción ambiental. Además, se hace remisión a la autoridad ambiental competente que para este caso por la ser zona urbana es CORANTIOQUIA.

Atentamente,

Mauricio Soto Ocampo
Secretario de despacho
Secretaría de Planeación
Anexo: 1 folio

	Nombres Completos	Cargo	Firma	Fecha
	María Isabel Gómez Campuzano	Ing ambiental Contratista		26/09/2024
Proyectó:	Tomas Buritica Vasquez	Ing Geologo Contratista		26/09/2024
Revisó:	Mauricio Soto Ocampo	Secretario de despacho		26/09/2024
Aprobó:	Mauricio Soto Ocampo	Secretario de despacho		26/09/2024

26/9/24, 12:07

Correo: Unidad Ambiental - Outlook

 Outlook

verificación presunto botadero ilegal

Desde: Unidad Ambiental <unidadambiental@caldasantioquia.gov.co>

Fecha: Jue 26/09/2024 12:01

Para: Dirección Territorial Aburra Sur -CORANTIOQUIA- <aburrasur@corantioquia.gov.co>

Desde la secretaría de planeación se solicita visita de verificación ya que la ingeniera ambiental y el ingeniero geólogo adscritos a esta dependencia, realizaron visita de verificación al reversadero de la Vereda La Quiebra por queja que ingresa a este despacho, evidenciándose un acopio no técnico de suelo, escombros y residuos ordinarios el cual representa una amenaza de desplazamientos y debido a la cercanía de la ladera sobre la cual está el antrópico (Botadero) con una fuente hídrica ubicada en cotas inferiores, en caso de la manifestación de un deslizamiento en épocas de incremento de pluviosidad podría desencadenarse un taponamiento y represeamiento de la quebrada, propiciando la ocurrencia de una creciente súbita o avenida aluviotorrencial, remitimos para se tomen las medidas ante la presunta infracción ambiental. Además, se hace remisión a la autoridad ambiental competente que para este caso por la ser zona urbana es CORANTIOQUIA.